



Onze natuur
en onze organisatie,
**voortdurend
in ontwikkeling**

Inter-WBE vergadering West-Vlaanderen
19 mei 2016



Zorgen voor **meer en
betere natuur,
samen met u,**

dat is het Agentschap voor Natuur en Bos. Onze missie verandert niet, maar onze structuur wel.

Zo maken we onze werking **sneller
en eenvoudiger**, en waken we erover dat **transparantie
en innovatie** centraal staan.



Hoe we dat precies doen? Door
taken en opdrachten van entiteiten te
bundelen en te

optimaliseren.

Zo werken we efficiënter,
en zetten we onze mensen
gerichter in.



Zo kunnen we, samen met onze stakeholders,
onze **doelstellingen**
beter realiseren.

De natuur **dichter bij de mensen**
brengen, en samenwerken voor **meer**
en **betere natuur.**

**LEIDEND
AMBTENAAR**
Marleen Evenepoel

**ALGEMEEN
DIRECTEUR**
Jos Rutten

**WOORDVOERDER
+ COMMUNICATIE**
Marie-Laure Vanwanseele

**STRATEGIE &
INNOVATIE**
Filiep Cardoen,
a.i. Ward Verhaeghe

**GEBIEDSGERICHTE
WERKING &
RELATIEBEHEER**
Dirk Jordaens

AVES
Jeroen
Nachtergaele

**TERREINBEHEER
KOEPEL**
Roel Vanhaeren

**TERREINBEHEER
WEST**
Stefan Borry

**TERREINBEHEER
OOST**
Bert Vanholen

**STAF EN
ONDERSTEUNENDE
DIENSTEN**
Heidi Van Praet

NATUURINVEST
Tom Embo



De **NISAS**-entiteit (geleid door de algemeen directeur) omvat de cel natuurinspectie, het team van het Scheldeprogramma en de auditcel.

De algemeen directeur neemt ook het sponsorship voor de Europese natuurdoelen en geïntegreerd beheer van natuur (GBN) op zich.

Natuurinspectie, Audit,
Sigmaplan/Scheldeproject,
Sponsorship Europese
natuurdoelen & Geïntegreerd
Beheer van Natuur

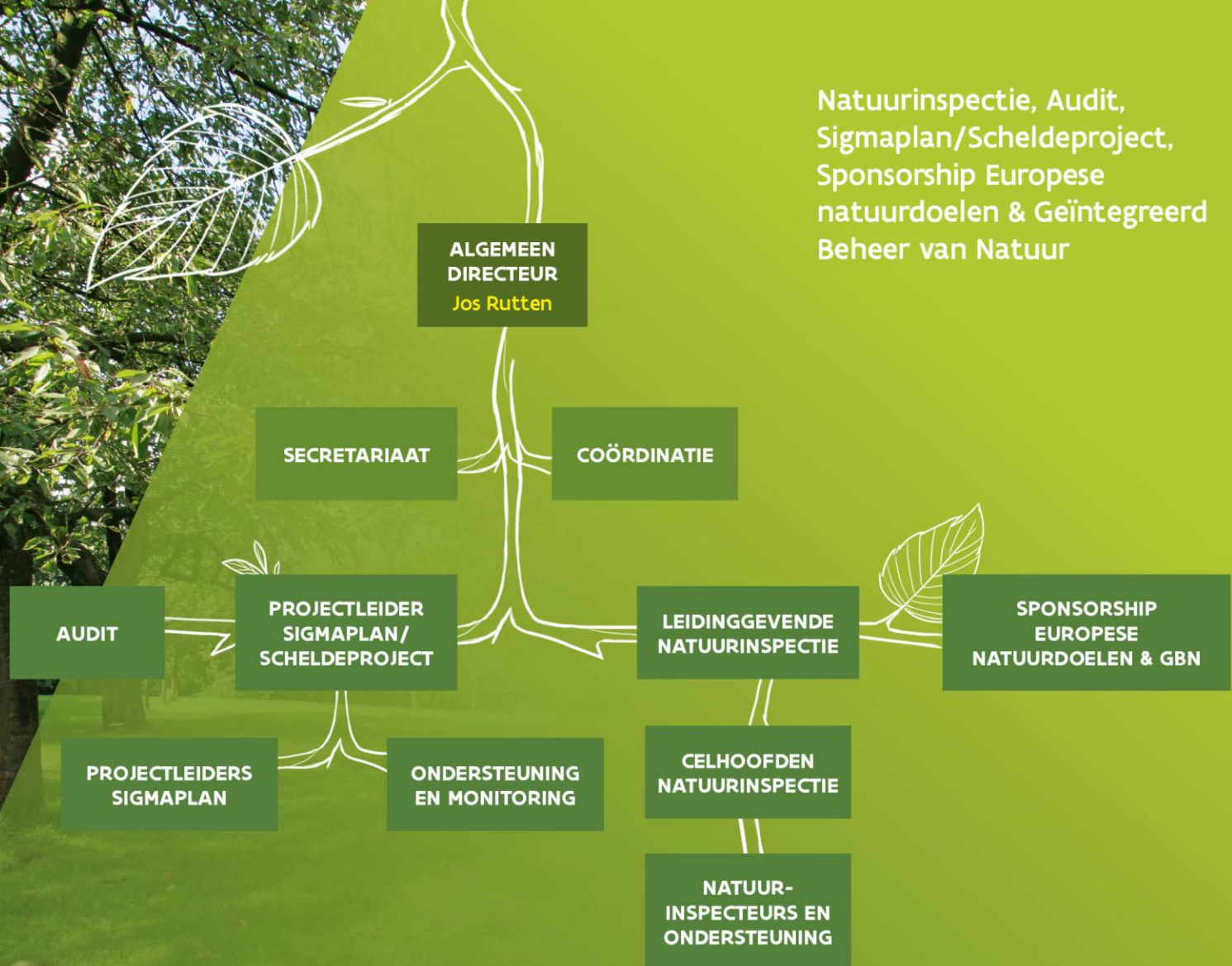

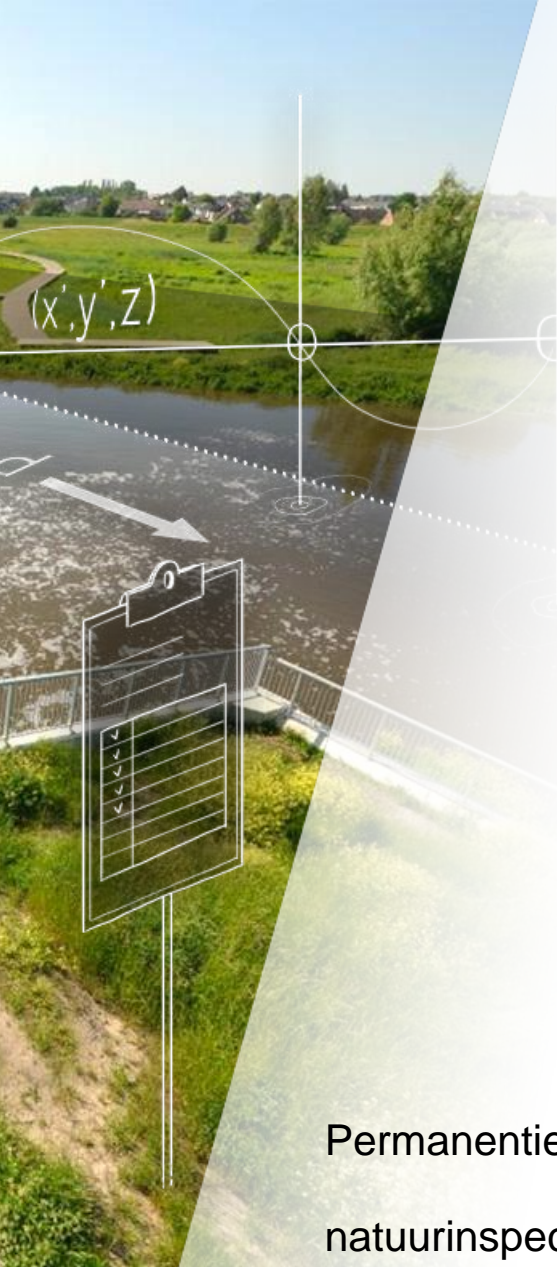

Natuurinspectie in West-Vlaanderen

Celhoofd: Sven Vrielynck

Natuurinspecteurs:

Danny Bauwens
Lieven Bossuyt
Paul Vandamme
Geert Claeys
Bram Vlaeminck

Permanentinummer 0499 94 93 77

natuurinspectie.wvl.anb@vlaanderen.be

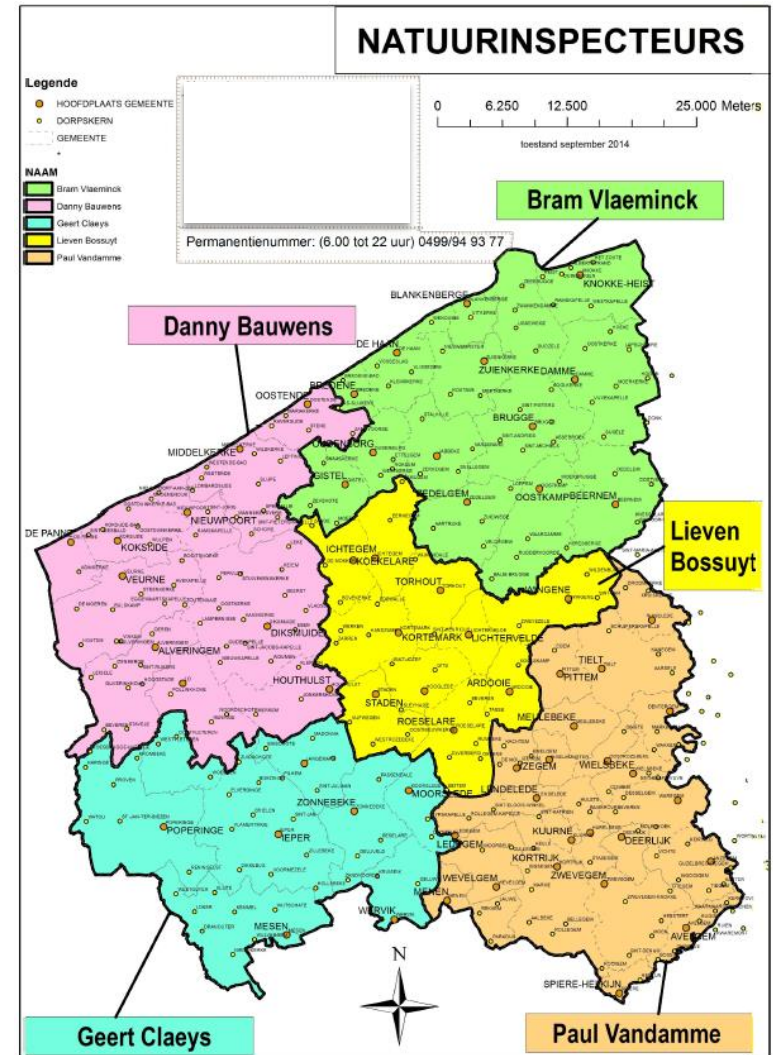



Ons team dat instaat voor

strategie en innovatie

stippelt de
beleidslijnen uit en graaft naar
innovatieve ideeën.

Die zetten we later samen met
onze stakeholders om in
concrete programma's.





Afdelingshoofd

Filiep Cardoen
a.i. Ward Verhaeghe

Secretariaat
Sarah Heyvaert

PAS
Danny Van den
Bossche

Coördinatie
Sarah Roggeman

**Programma-
coördinator
Natuur**
Thomas Defoort

**Projectcoördinator
Ecosysteem-
diensten**
Dries Desloover

**Leidinggevende
Kennis & Innovatie**
Bernard Van Elegem

**Leidinggevende
Instrumenten**
Carl De Schepper

**Leidinggevende
Beleidsintegratie**
Maurits
Vandegehuchte

Jeroen Bot
Valérie Goethals
Natalia Padovan
Véronique Verbist
Floris Verhaeghe

Veerle Heyens
Vincent Kint
Jeroen Panis
Michiel Vandegehuchte
Gudrun Van Langenhove
Bert Verbist
Muriel Vervaeke
Kristof Vlietinck

Myriam De Bie
Joris Janssens

Annemie Clarysse
Mario De Block
Wouter Faveyts
Jan Menschaert

Erwin De Meyer
Rebecca Devlaeminck
Walter Galle
Els Martens
Rene Meeuwis



Het team

Gebiedsgerichte Werking en Relatiebeheer

doet niets liever dan werken aan projecten die bijdragen tot meer en betere natuur in Vlaanderen.

Elk project waar we onze tanden in zetten, is gelinkt aan de **doelen van het agentschap** én aan die van onze verschillende partners.

Gebiedsgerichte werking & Relatiebeheer

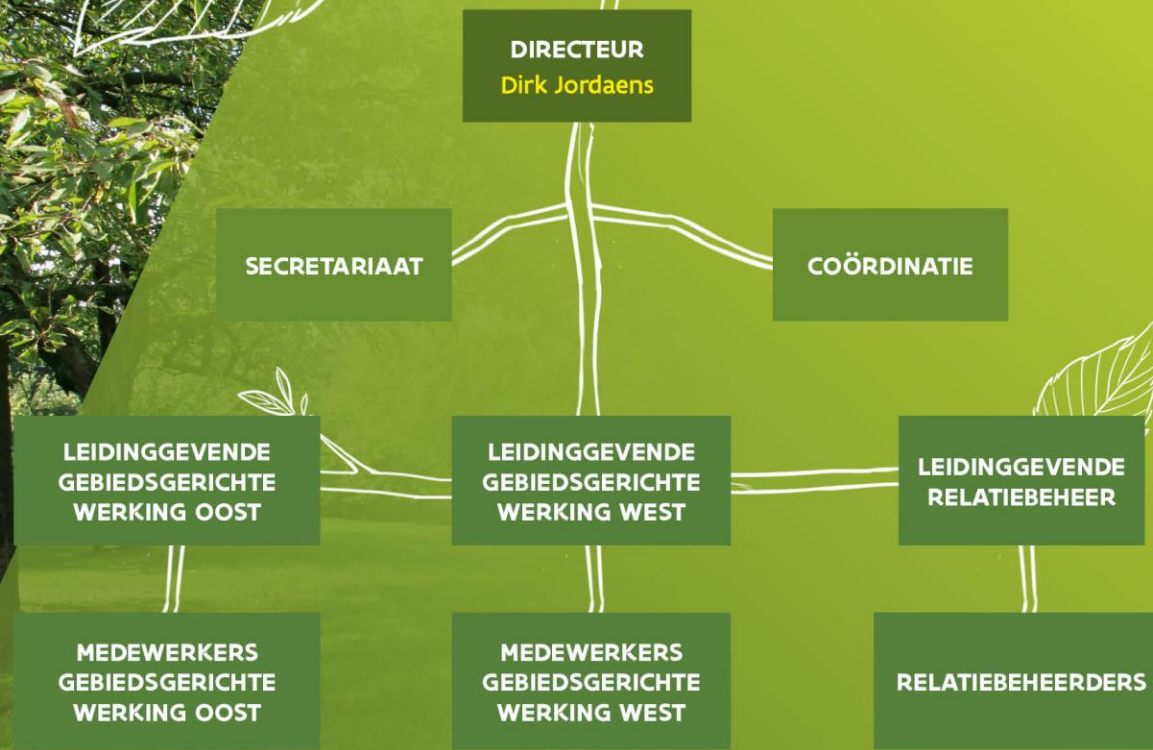



Gebiedsgerichte Werking West

Adjunct-directeur Klaar Meulebrouck

Medewerkers:

Ann De Rycke
Alain Dillen
Jop Hermans
Eline Hostens
Stijn Loose
Danny Maddelein
Maarten Reynaert
Hannelore Van de Wiele
Wim Slabbaert

Hans De Schryver
Katrín Goyvaerts
Jean-Louis Herrier
Marc Leten
Piet Lozie
Viviane Panné
Eva Troch
Hannah Van Nieuwenhuyse
Nico Verwimp

Gebiedsgerichte werking - projecten en clusters Regio West

Legende

Regio West

▲ -niet onder verlies-

clusternaam

- ▲ Zandbeemdek en Mechelse Rand
- ▲ Haven Antwerpen
- ▲ Lizer en Handzamevallei
- ▲ Kust & Meren
- ▲ Lee-Vallei - Gent
- ▲ Noordkempen West
- ▲ Polders & Zeehaven Zeebrugge
- ▲ Ruweland Lier
- ▲ Rijnstreek - Antwerpen-Zuid
- ▲ Vlaamse Ardennen
- ▲ Vlaamse Ardennen Oost & Pappeveld
- ▲ Vlaamse Rand
- ▲ Voorkepen
- ▲ West-Vlaamse Heuvelstreek
- ▲ Zandig Vlaanderen oost
- ▲ Zandig Vlaanderen West
- ▲ Zeeschelde - Bismarpen
- ▲ Zwin-uitbreiding

Projectgebieden/clusters

Projectleiders

Projectplannen

Thematische aanspreekpunten

Projectleiders

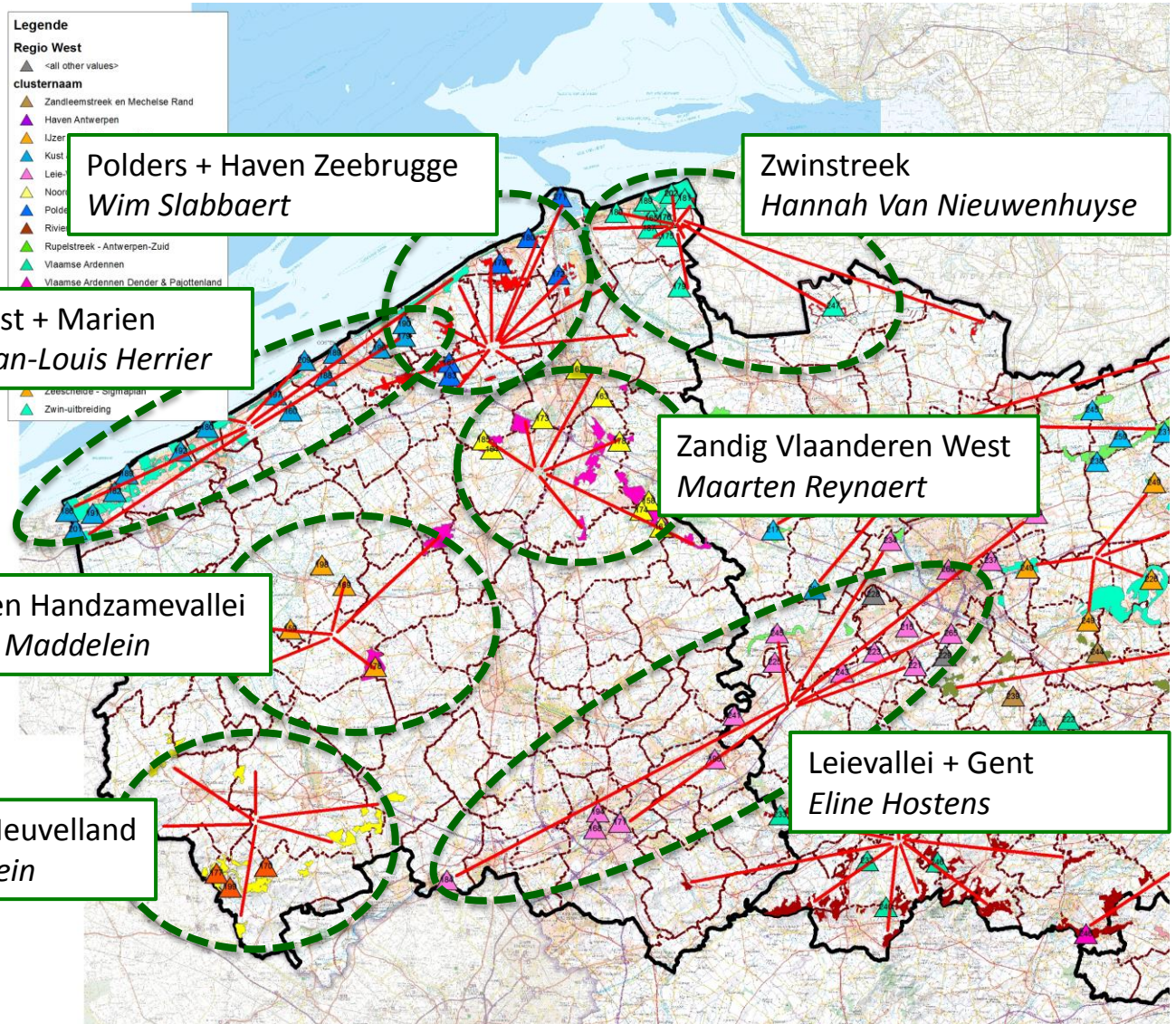

Thematische aanspreekpunten

- Integraal waterbeheer: Alain Dillen/Eline Hostens
- Visserij: Alain Dillen
- Beheerplannen: Hannah Van Nieuwenhuysse
- Regionale landschappen: projectleiders
- Bosgroepen: Danny Maddelein
- Natuurinrichting/Landinrichting/RVK: Maarten Reynaert
- ... 

Trekkers Europese Natuurdoelen (IHD)

- SBZ Duingebieden: Eline Hostens
- SBZ West-Vlaams Heuvelland: Danny Maddelein
- SBZ Zandig Vlaanderen West: Maarten Reynaert
- SBZ Polders: Wim Pauwels (+ Jeroen Bot)
- SBZ V –IJzervallei: Floris Verhaeghe
- SBZ Vlaamse Ardennen en andere Zuid-Vlaamse bossen: Eva Troch

Relatiebeheer

Adjunct-directeur Maarten Van den Eynde

Relatiebeheerders:

Bart Denayer (Leuven)
Tom Cammaer (Antwerpen)
Katrien Jansen, Kurt Michiels (Hasselt)
Ilke Werbrouck (Gent)
Wouter Mortier (Brugge)

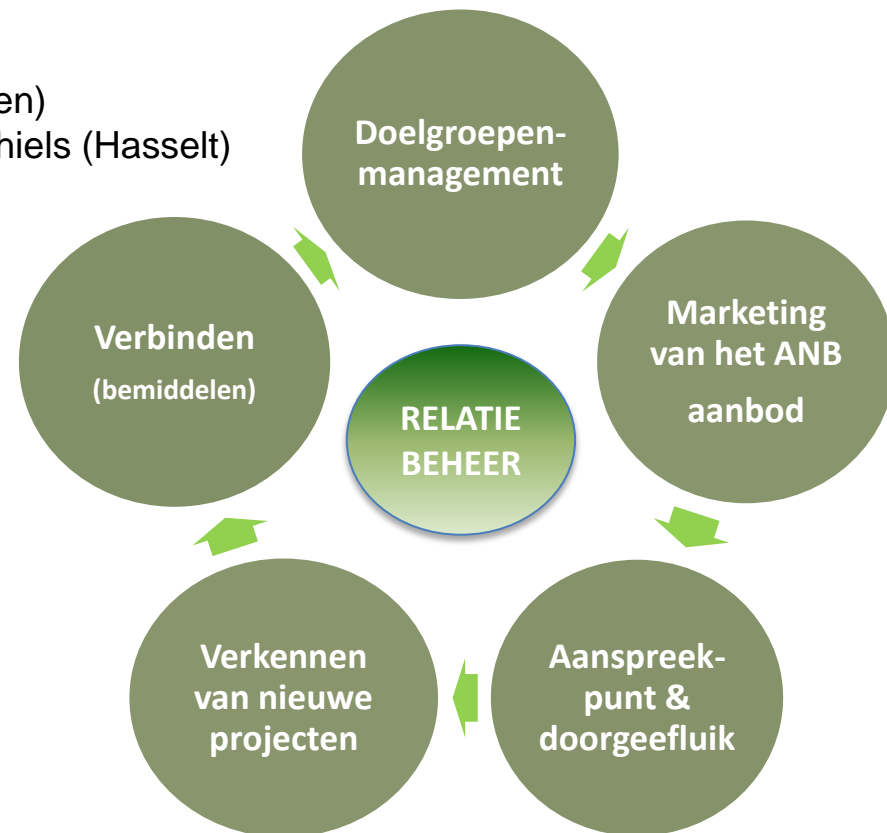

Even terug naar het overzicht ...

Agentschap voor
Natuur en Bos

**LEIDEND
AMBTENAAR**
Marleen Evenepoel

**ALGEMEEN
DIRECTEUR**
Jos Rutten

**WOORDVOERDER
+ COMMUNICATIE**
Marie-Laure Vanwanseele

**STRATEGIE &
INNOVATIE**
Filiep Cardoen,
a.i. Ward Verhaeghe

**GEBIEDSGERICHTE
WERKING &
RELATIEBEHEER**
Dirk Jordaens

AVES
Jeroen
Nachtergaele

**TERREINBEHEER
KOEPEL**
Roel Vanhaeren

**TERREINBEHEER
WEST**
Stefan Borry

**TERREINBEHEER
OOST**
Bert Vanholen

**STAF EN
ONDERSTEUNENDE
DIENSTEN**
Heidi Van Praet

NATUURINVEST
Tom Embo



Voor al je vragen rond **adviezen,**
vergunningen, erkenningen
en subsidies ben je bij

AVES aan het juiste adres.

AVES zorgt ervoor dat allerlei projecten uitgevoerd kunnen worden, zonder schade aan de natuur. Zo maken we jaarlijks ook heel wat subsidies vrij om natuur, en al wie zich ervoor inzet, te ondersteunen.

AVES (Adviezen, Vergunningen, Erkenningen en Subsidies)

DIRECTEUR

Jeroen Nachtergaele

SECRETARIAAT

COÖRDINATIE

LEIDINGGEVENDE
ADVIEZEN &
VERGUNNINGEN OOST-
& WEST-VLAANDEREN

LEIDINGGEVENDE
ADVIEZEN &
VERGUNNINGEN
ANTWERPEN

LEIDINGGEVENDE
ADVIEZEN &
VERGUNNINGEN
VLAAMS-BRABANT
& LIMBURG

LEIDINGGEVENDE
FINANCIËLE
TEGEMOETKOMINGEN

EXPERT PASSENDE
BEOORDELINGEN

MEDEWERKERS OOST-
& WEST-VLAANDEREN

MEDEWERKERS
ANTWERPEN

MEDEWERKERS
VLAAMS-BRABANT
& LIMBURG

MEDEWERKERS
FINANCIËLE
TEGEMOETKOMINGEN

MEDEWERKERS
PASSENDE
BEOORDELINGEN



AVES West- en Oost-Vlaanderen

Adjunct-directeur Gert Van Hoydonck

Medewerkers voor grondgebied WVL:

Lieven Dekoninck (*plan- en projectbegeleiding AVES, beheerplannen, ...*)

Carolina Demey (*beleidsadvisering, ...*)

Nard Devoghel (*beleidsadvisering, ...*)

Kate Moermans (*beleidsadvisering, administratieve coördinatie, ...*)

Jenike Vandenberghe (*plan- en projectbegeleiding AVES, beleidsadvisering, ...*)

Indra Lamoot (*passende beoordeling, plan- en projectbegeleiding AVES, ...*)

...

aves.wvl.anb@lne.vlaanderen.be



AVES Financiële tegenmoetkomingen

Medewerker voor grondgebied WV:

Thomas Debonnet (schadedossiers, subsidies, ...)

Jachtadministratie

Deels AVES WV-OVL, Deels AVES Fin. tegenmoetkomingen:

jacht.west.anb@vlaanderen.be



ANB beheert zo'n 80.000 hectare

Terreinbeheer Koepel

werkt programma's uit om de ANB-doelstellingen op het terrein te concretiseren en zorgt voor de kwaliteitscontrole.

Terreinbeheer West en Terreinbeheer Oost

staan met hun laarzen stevig in de aarde –
zij doen het **eigenlijke terreinwerk**.

In totaal tellen we 15 beheerregio's –
6 in West en 9 in Oost.

DIRECTEUR WEST
Stefan Borry

**COÖRDINATOR
+ LEIDINGGEVENDE
REGIOCOÖRDINATIE**

**LEIDINGGEVENDE
TECHNISCHE
ONDERSTEUNING**

**MEDEWERKERS
REGIOCOÖRDINATIE**

**MEDEWERKERS
TECHNISCHE
ONDERSTEUNING**

REGIOBEHEERDER

REGIOBEHEERDER

REGIOBEHEERDER

REGIOBEHEERDER

REGIOBEHEERDER

REGIOBEHEERDER

**BOSWACHERS
PLOEGBAZEN
GROENARBEIDERS**

**BOSWACHERS
PLOEGBAZEN
GROENARBEIDERS**

**BOSWACHERS
PLOEGBAZEN
GROENARBEIDERS**

**BOSWACHERS
PLOEGBAZEN
GROENARBEIDERS**

**BOSWACHERS
PLOEGBAZEN
GROENARBEIDERS**

**BOSWACHERS
PLOEGBAZEN
GROENARBEIDERS**

Terreinbeheer West

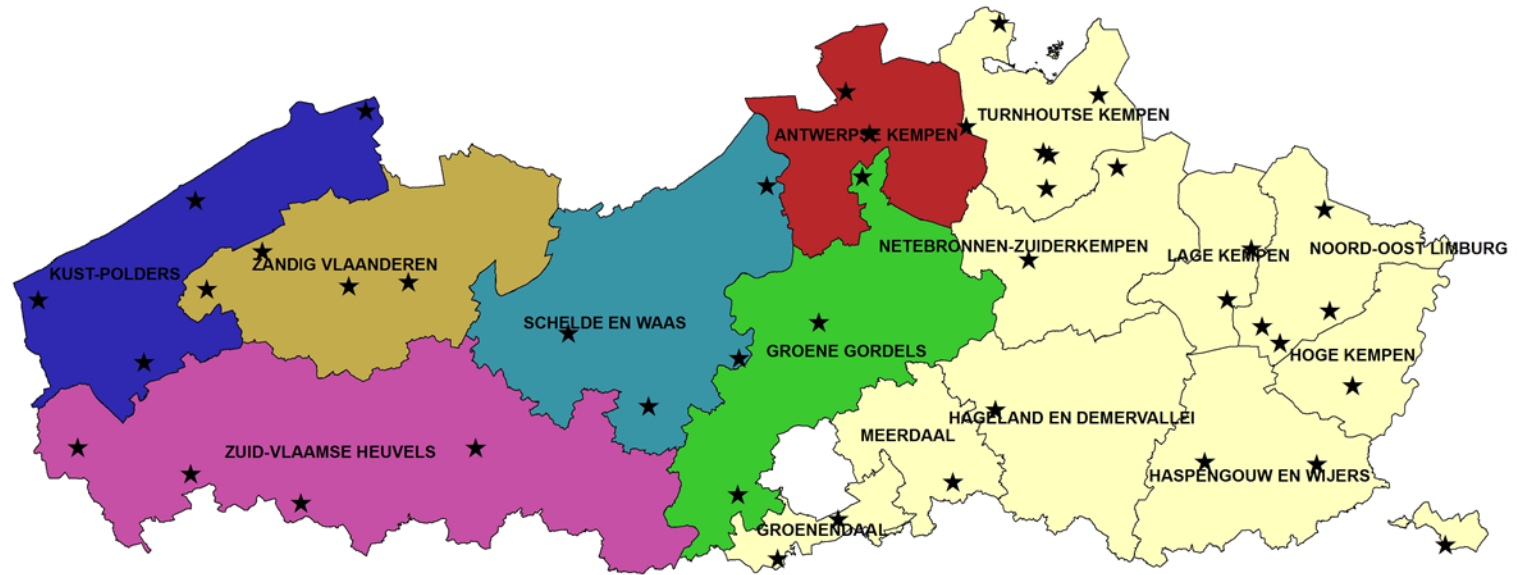

N
1:850.000



Regiocoördinatie

Adjunct-directeur: *Wim Pauwels*

Anuschka Bryon, Lut Demarest, Kim Destrycker, Anneke De Vos, Charlotte Goubert, Stefan Hooybergs, Jan Kino, Rudi Longueville, Lutgarde Maebe, Pieter-Jan Proot, Pieter Seeuws, Sabrina Sgaraglino, Elsie Van Petegem, Bert Vantieghem, Vanessa Verdonck

Technische ondersteuning

Adjunct-directeur: *Wouter Vanlerberghe*

Inge Brichau, Paul David, Stijn Deruyter, Martin Hulstaert, Filip Lievens, Veerle Mees, Bart Van Camp, Marleen Van De Moortel, Els Van Den Oudenhoven, Jurgan Van der Cruijssen, Hendrik Vandewinkel, Els Van Durme, Bart Weyers

Regio Kust – Polders

Regiobeheerder Evy Dewulf

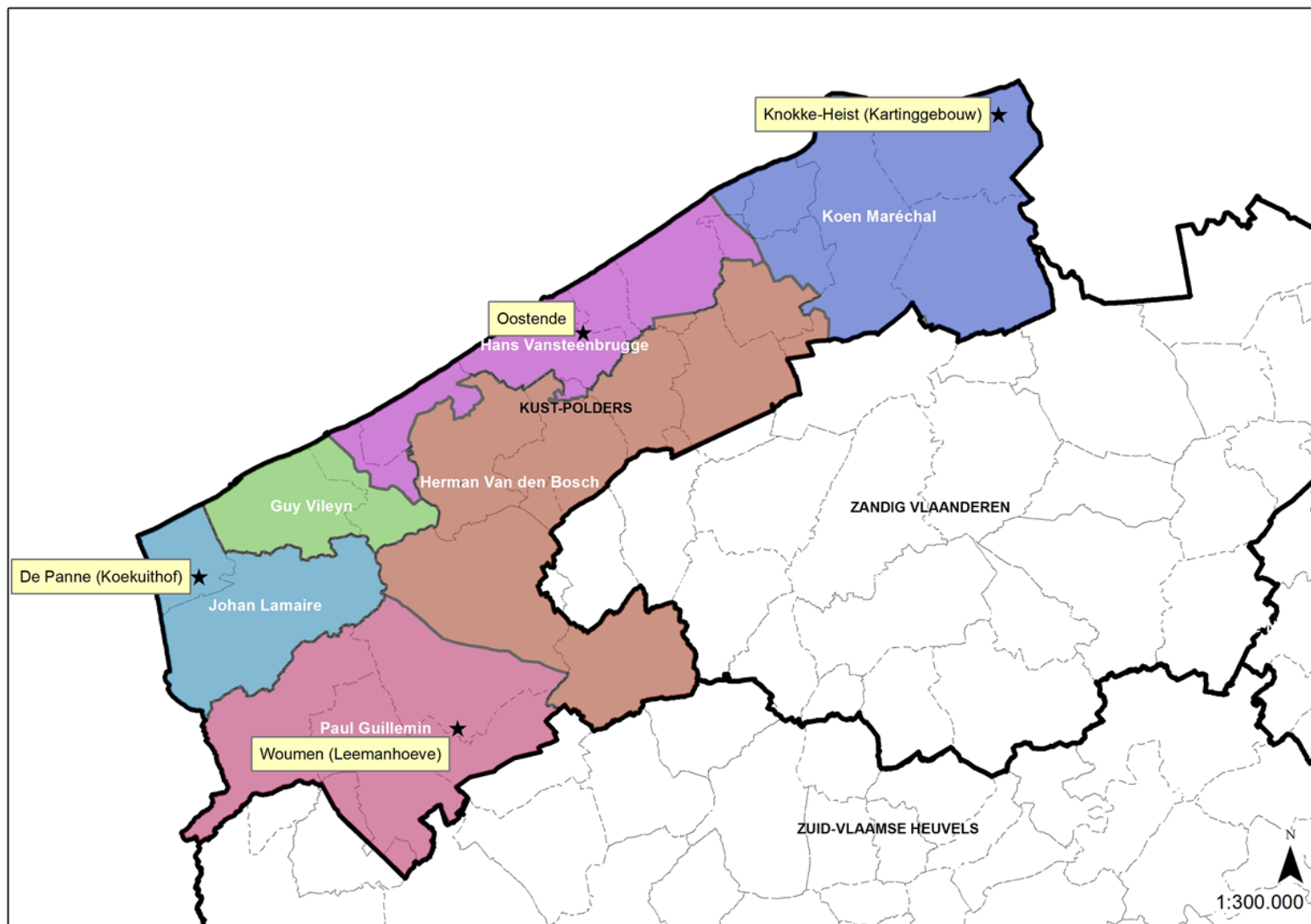

Regio Zandig Vlaanderen

Regiobeheerder Theo Vitse

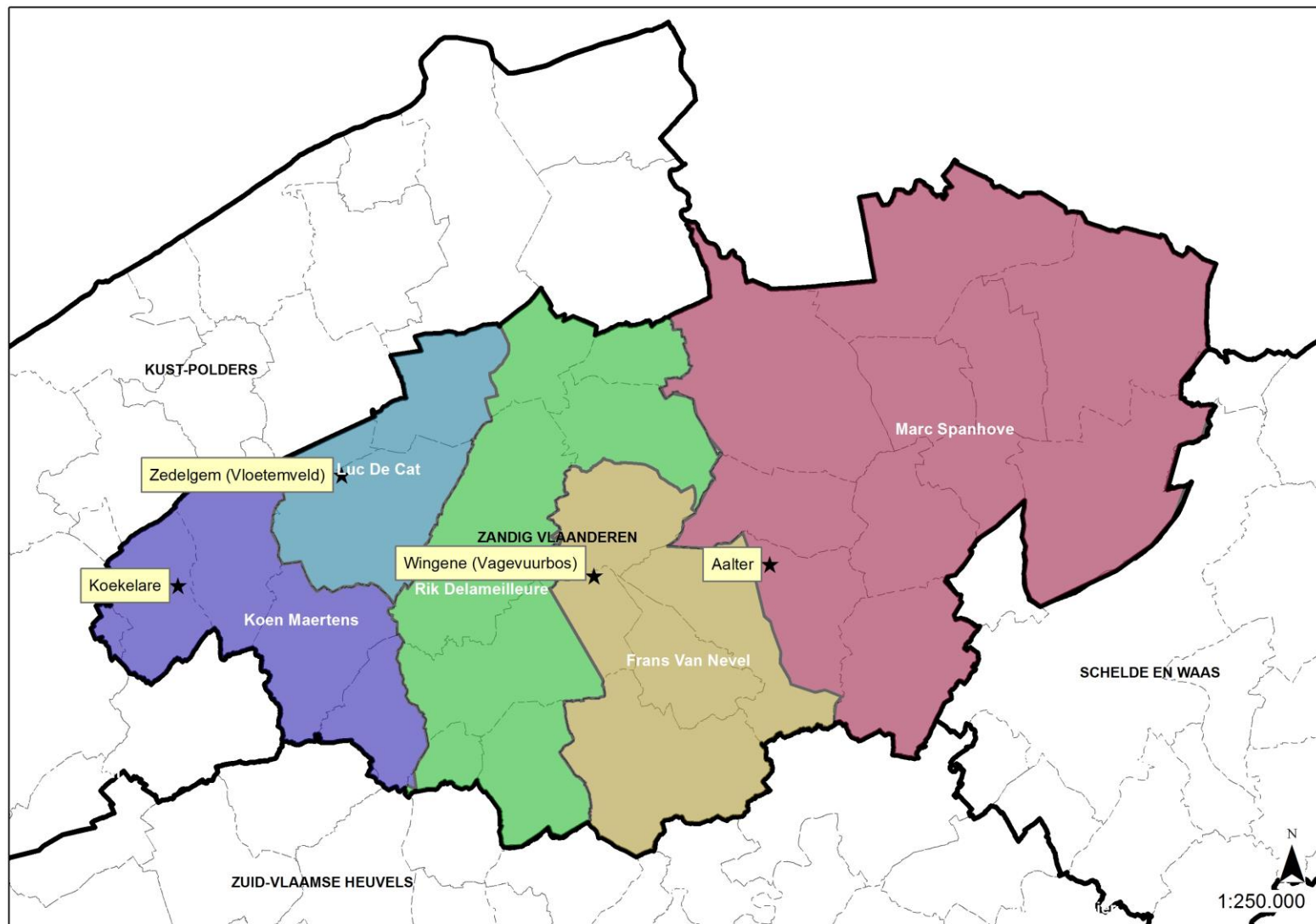

Regio Zuid-Vlaamse Heuvels

Regiobeheerder Xavier Coppens

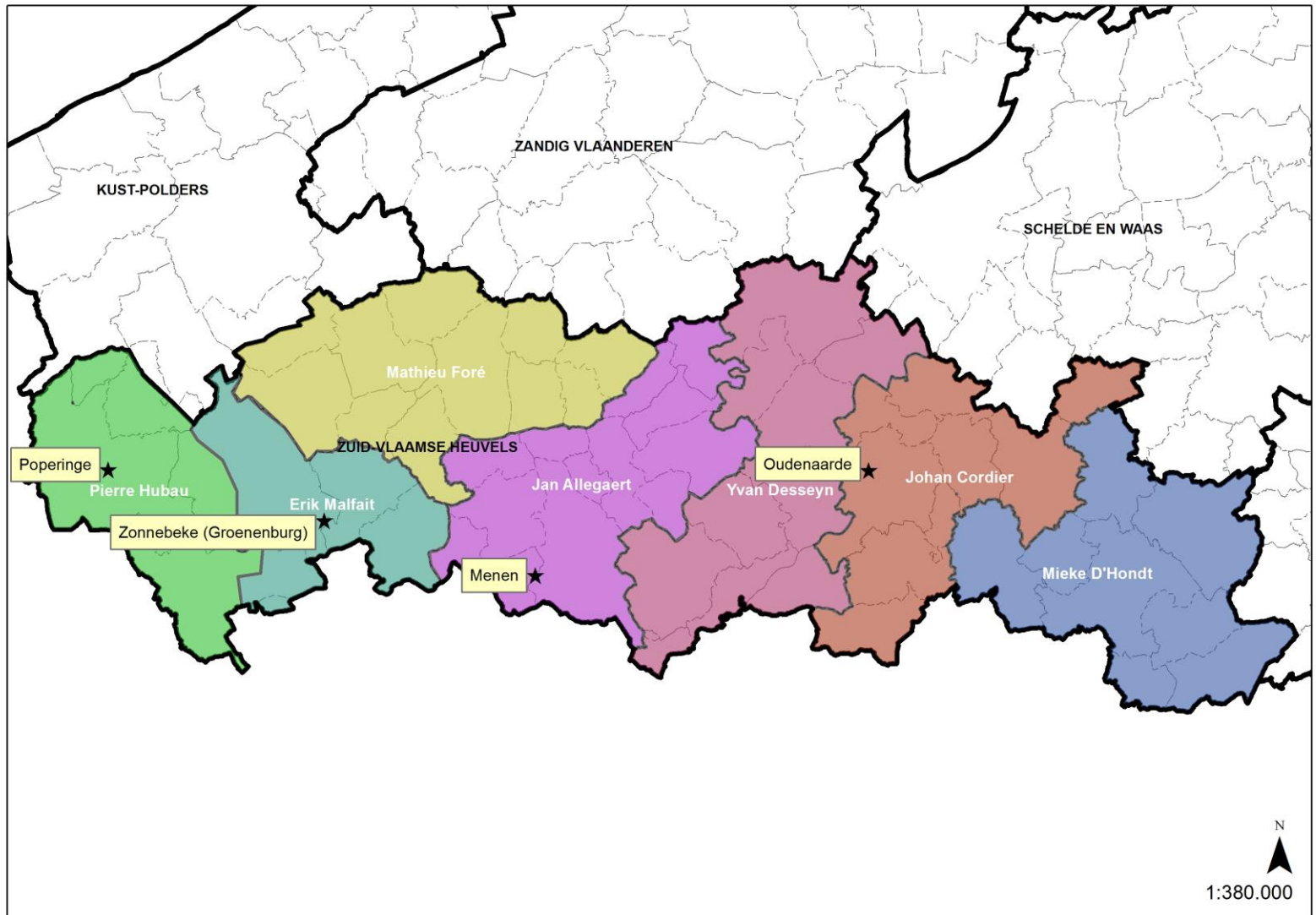



Ons communicatieteam staat elke dag in contact met de andere entiteiten.

Het team zorgt ervoor dat

communicatie op het juiste moment binnenkomt en buitengaat, en doet dat zowel intern als extern.

**DIRECTEUR
COMMUNICATIE +
WOORDVOERDERSCHAP**
Marie-Laure Vanwanseele

**ACCOUNTMANAGER
BELEVING**

**ACCOUNTMANAGER
TERREINCOMMUNICATIE**

**ACCOUNTMANAGER
INTERNE
COMMUNICATIE
EN DOELGROEPEN**

**POOL VAN
COMMUNICATIEMEDEWERKERS**

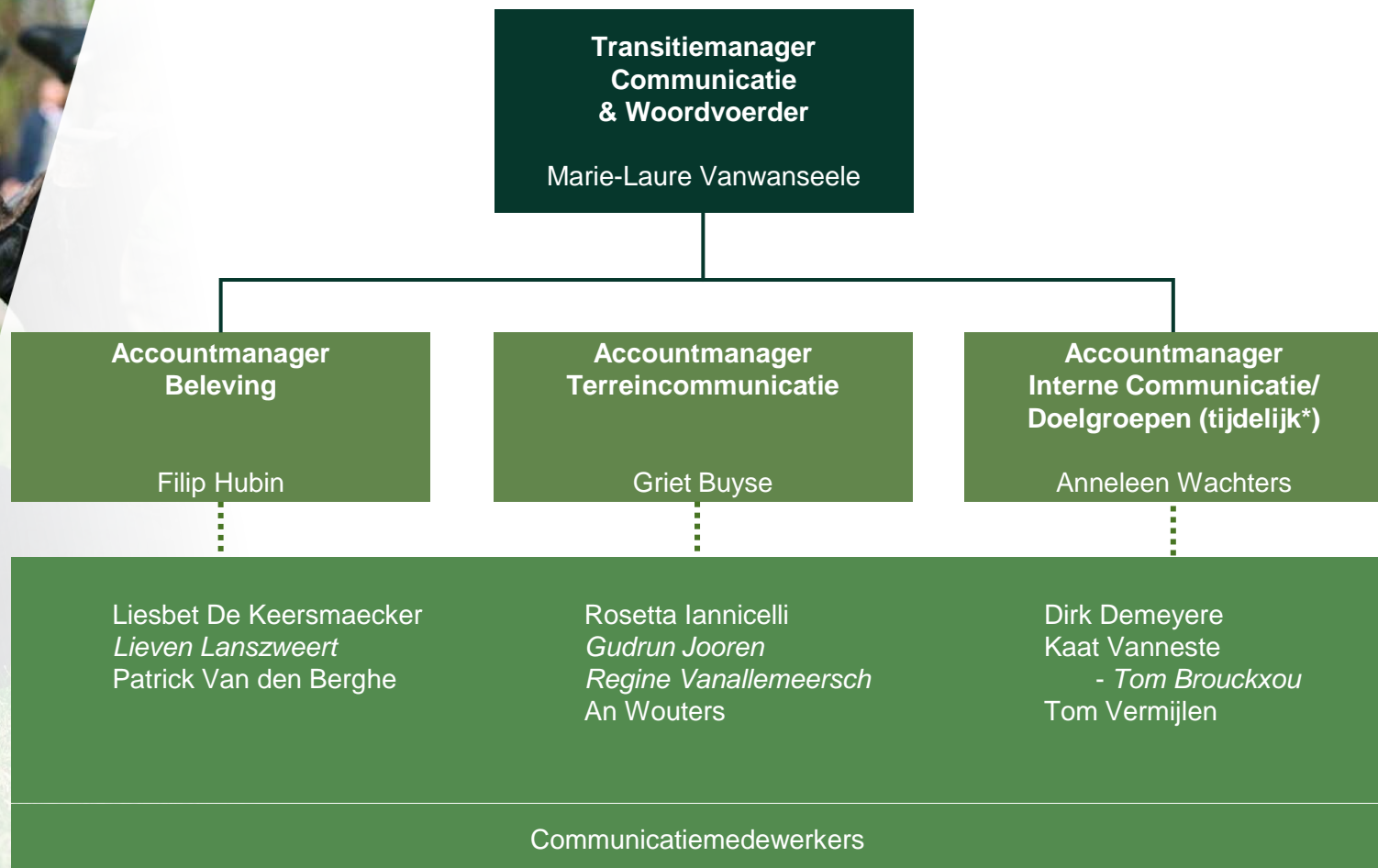



Natuurinvest organiseert

de openbare houtverkoop van het ANB en investeert de opbrengsten ervan opnieuw in de natuur.

Natuurinvest investeert in de kennis van mensen (via *inverde* en het online kennisplatform *ecopedia*) en in een grotere natuurbeleving. Dat laatste doen we door bijzondere gebouwen en locaties van het ANB ter beschikking te stellen voor concessies, zaalverhuur en filmopnames.

De inkomsten uit die activiteiten investeert *Natuurinvest* opnieuw in projecten die de beleving van de natuur vergroten. Zo is *Natuurinvest* de zakenpartner voor iedereen die wil investeren in de natuur.

**DIRECTEUR
NATUURINVEST**
Tom Embo

ONDERSTEUNING

**EXPERTISE-
CENTRUM**

**ONDERSTEUNEND
CENTRUM**

**PERSONEEL TER
BESCHIKKING
ANB EN DERDEN**

INVESTERINGEN

Duidelijk genoeg?

LEIDEND
AMBTENAAR
Marleen Evenepoel

Relatiebeheerder:



Wouter Mortier
0499 59 32 14
wouter.mortier@lne.vlaanderen.be

STRATEGIE &
INNOVATIE

Filiep Cardoen,
a.i. Ward Verhaeghe

GEBIEDSGERICHTE
WERKING &
RELATIEBEHEER

Dirk Jordaens

NATUURINVEST

Tom Embo